CQ MEDICAL™

产品说明和用户手册

RT-4543WALL

壁架

CE	EC REP Advena Limited Tower Business Centre, 2nd Flr Tower Street, Swatar, BKR 4013 Malta	美国制造，制造商为 科辅适 Qfix 440 Church Rd, Avondale, Pennsylvania, 美国 +1 712-737-8688 www.CQmedical.com

备案人名称：Qfix科辅适
备案人住所：440 Church Road Avondale Pennsylvania 19311 USA
联系方式：800-842-8688

售后服务单位：广州康瑆医疗器械有限公司
售后服务单位住所：广州市天河区华夏路30号2701室（部位：自编A1）（仅限办公）
联系方式：020-38080269

代理人名称：广州康瑆医疗器械有限公司
代理人住所：广州市天河区华夏路30号2701室 （部位：自编A1）（仅限办公）
联系方式：020-38080269

生产企业名称：Qfix科辅适
生产企业住所：440 Church Road Avondale Pennsylvania 19311 USA
生产地址：440 Church Road Avondale Pennsylvania 19311 USA
联系方式：800-842-8688

备案凭证编号：国械备20240042
产品技术要求编号：国械备20240042
生产日期：详见标签
失效日期：详见标签

说明书编制日期：2023-8-30
说明书修订日期：2023-8-30

Access、AccuFix、Portrait 和 QUEST 是 Qfix 的商标。

目录

一般注意事项 4

警告声明 4

包括的部件 4

所需工具 4

警告标签及说明 4

操作说明 5

ACCESS 仰卧装置和仰卧式 MR 5

QUEST 底部制动装置 6

QUEST 胸部平板 7

ACCUFIX CANTILEVER BOARD 8

PORTRAIT 头部和颈部装置 9

带有转位凹槽的设备 10

壁架安装 12

一般注意事项

警告声明

！警告！不得修改本设备。如本装置的任何部分承受过大载荷、出现损坏迹象或功能异常，请立即停止使用并通过 +1 712-737-8688 或 INFO@CQMEDICAL.COM 联系 CQ MEDICAL。

- 可对壁架施加的最大悬挂重量为 22.5 kg (50 磅) 。
- 本地安装需要使用适当尺寸和安装的紧固件来支撑额定载荷。
- 不按照 IFU 中指定的方式使用本产品可能会不安全，因而不推荐这种做法。
- 使用未经批准的装置或附加装置可能会不安全，因而不推荐这种做法。

包括的部件

- 壁架板 (1)
- 壁架柱 (8)
- ¼-20 x 1 ¼ FH 螺钉 (8)
- 枢轴锁 (4)
- 枢轴柱 (4)
- 带肩螺钉 (4)
- 泡沫衬垫 (1)

所需工具

- 十字螺丝刀和六角扳手

警告标签及说明

有关符号及其定义的列表，请参阅 CQmedical.com。

操作说明

设置

Access™ 仰卧装置和仰卧式 MR

1. 在壁架板的背面插入螺钉，使其与标有 “D” 的两个中心孔对齐。(图 1)
2. 将壁架柱拧紧到螺钉上，从而将其插入壁架前面。使用螺丝刀完全拧紧壁架柱。(图 2)
3. 有关将壁架安装到墙壁上的信息，请参阅 “壁架安装” 。

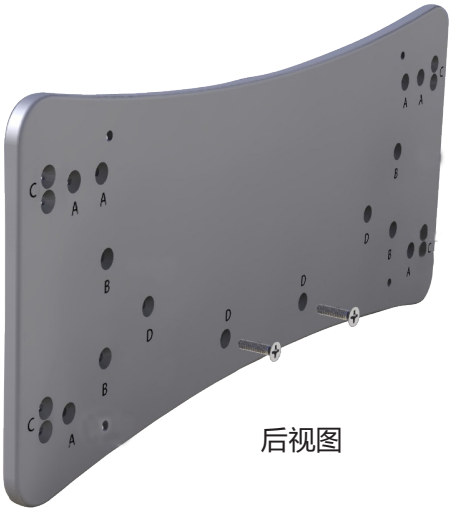

后视图

图 1

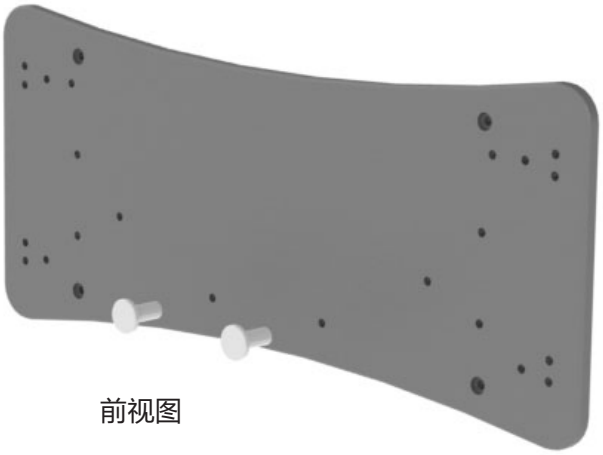

前视图

图 2

安装的 Access 仰卧装置图像

操作说明

设置

QUEST™ 底部制动装置

1. 在壁架板的背面插入螺钉，使其与标有 “A” 的孔对齐。(图 3)
2. 将壁架柱拧紧到螺钉上，从而将其插入壁架前面。使用螺丝刀完全拧紧壁架柱。(图 4)
3. 有关将壁架安装到墙壁上的信息，请参阅 “壁架安装” 。

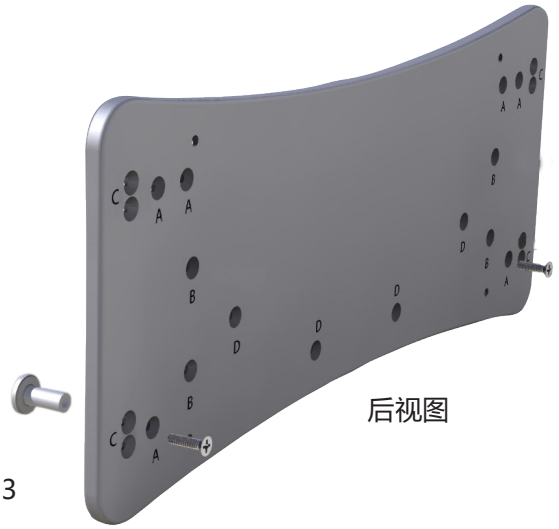

后视图

图 3

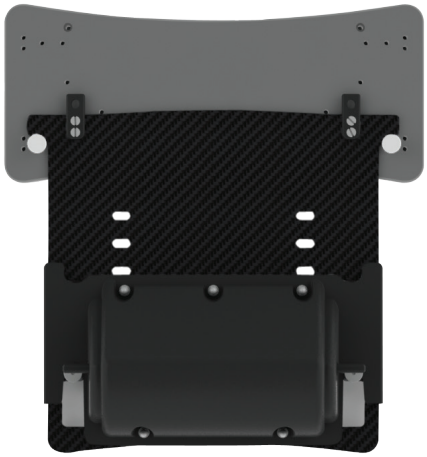

安装的 QUEST 底部制动装置图像

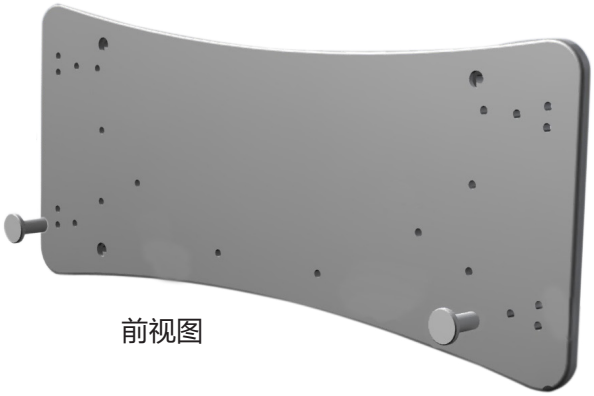

前视图

图 4

操作说明

设置

QUEST™ 胸部平板

1. 在壁架板的背面插入螺钉，使其与标有 “A” 的孔对齐。(图 5)
2. 将壁架柱拧紧到螺钉上，从而将其插入壁架前面。使用螺丝刀完全拧紧壁架柱。(图 6)
3. 有关将壁架安装到墙壁上的信息，请参阅 “壁架安装” 。

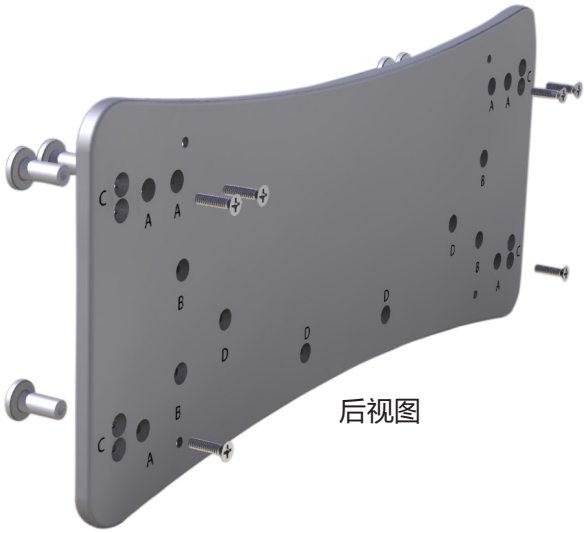

图 5

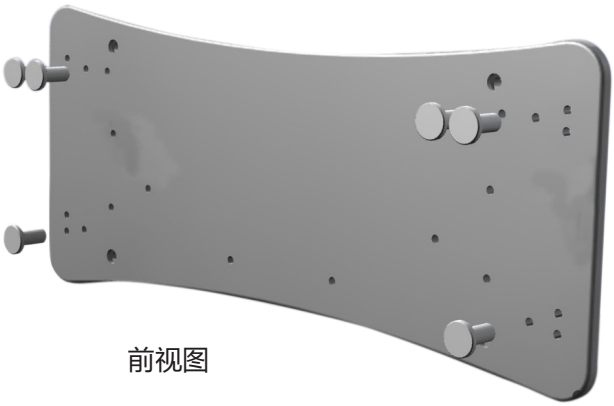

图 6

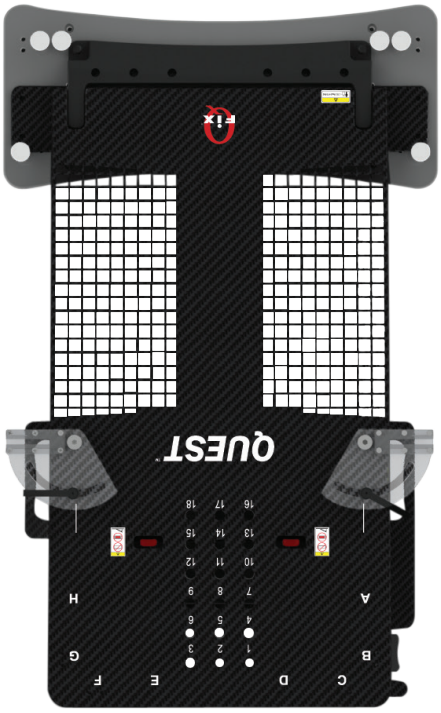

安装的 QUEST 胸部平板图像

操作说明

设置

AccuFix™ CANTILEVER BOARD

1. 在壁架板的背面插入螺钉，使其与标有 “B 和 D” 的孔对齐。(图 7)
2. 将壁架柱拧紧到螺钉上，从而将其插入壁架前面。使用螺丝刀完全拧紧壁架柱。(图 8)
3. 有关将壁架安装到墙壁上的信息，请参阅 “壁架安装” 。

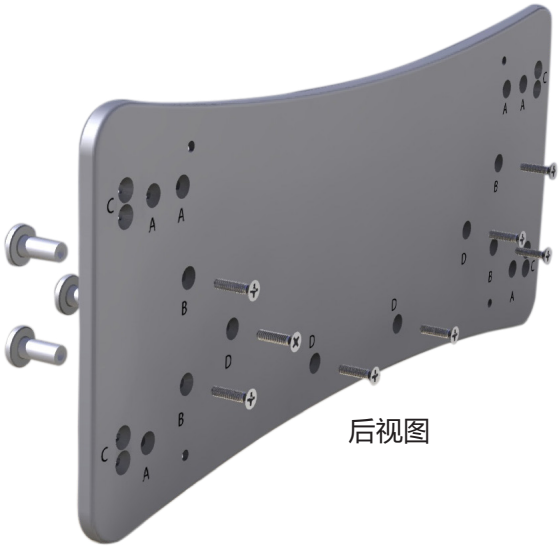

图 7

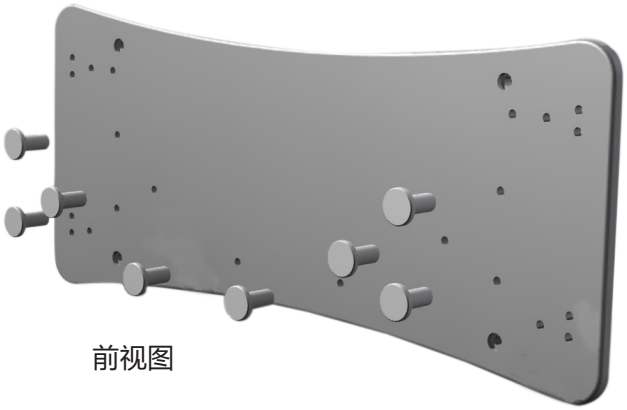

图 8

安装的 Accufix Cantilever Board 图像

操作说明

设置

PORTRAIT™ 头部和颈部装置

1. 在壁架板的背面插入螺钉，使其与标有 “A” 的最远端孔对齐。(图 9)
2. 将壁架柱拧紧到螺钉上，从而将其插入壁架前面。使用螺丝刀完全拧紧壁架柱。(图 10)
3. 有关将壁架安装到墙壁上的信息，请参阅 “壁架安装” 。

图 9

图 10

安装的 Portrait 头部和颈部装置图像

操作说明

设置

带有转位凹槽的设备

1. 在壁架板的背面插入螺钉, 使其与标有 “C” 的两个中心孔对齐。(图 11)
2. 将 CT 枢轴柱与相应的螺钉对齐, 然后用螺丝刀顺时针拧紧。(图 12)
3. 如果设备厚度不足 22 mm, 从泡沫移除衬纸并安装在壁架正面 。(图 12)
   3a. 如果设备厚度超过 22 mm, 继续步骤 4 。(图 13)
4. 有关将壁架安装到墙壁上的信息, 请参阅 “壁架安装” 。

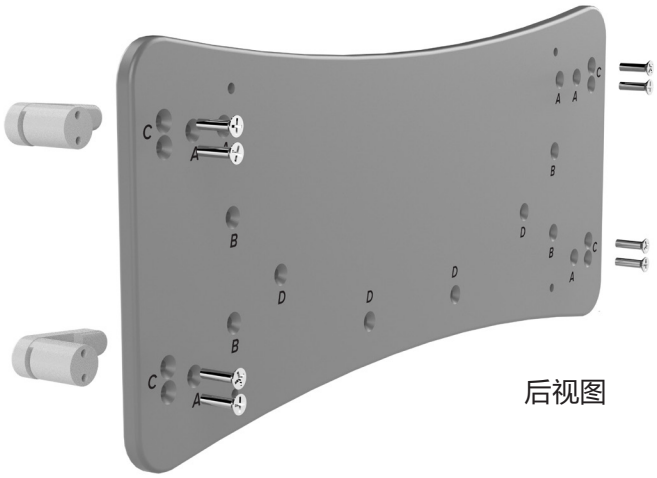

图 11

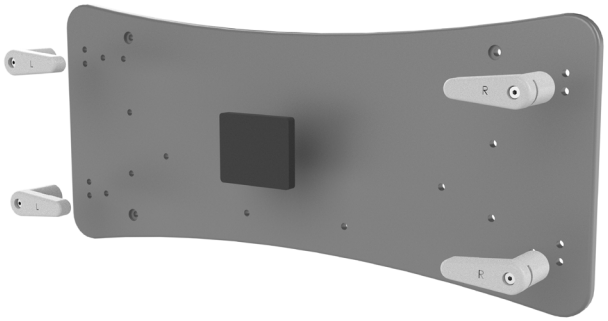

图 12

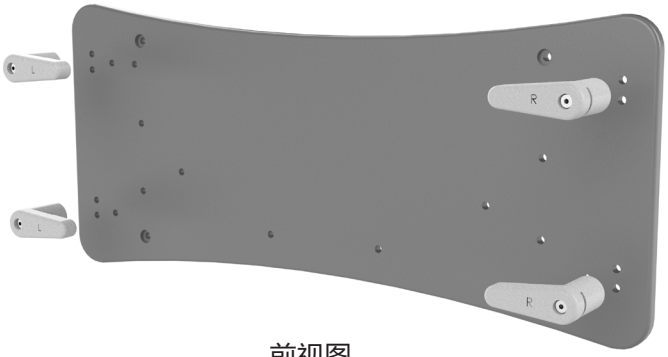

图 13

操作说明

设置

带有转位凹槽的设备

1. 安装到墙壁上之后，将设备的变位凹槽与枢轴柱对齐。确保设备的任何部分未处在地面上，并且枢轴锁处于解锁位置。(图 14)
2. 逆时针朝向设备转动枢轴锁以锁定到位。(图 15)
3. 顺时针转动枢轴锁以从壁架上解锁。(图 14)

！注意！储存期间，设备的顶部应面向壁架板。

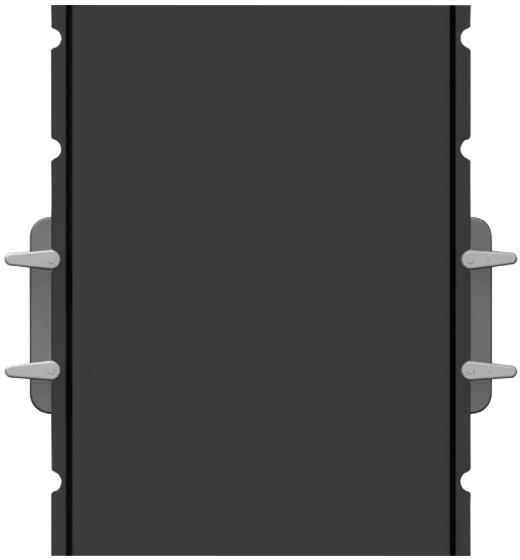

图 14

安装设备的图像

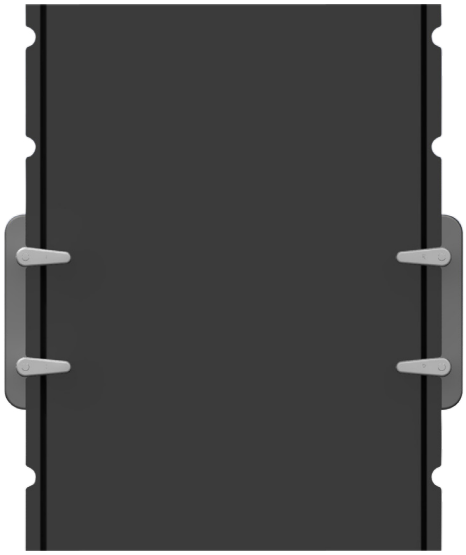

图 15

操作说明

壁架安装

壁架

! 注意 ! 所选的壁锚和螺栓必须能够各自支撑 10 kg (20 磅) 的载荷。有关选择和安装的详细信息，请遵循当地场所规范和说明。

! 注意 ! Qfix™ 不负责壁锚、螺栓的选择或壁架安装。

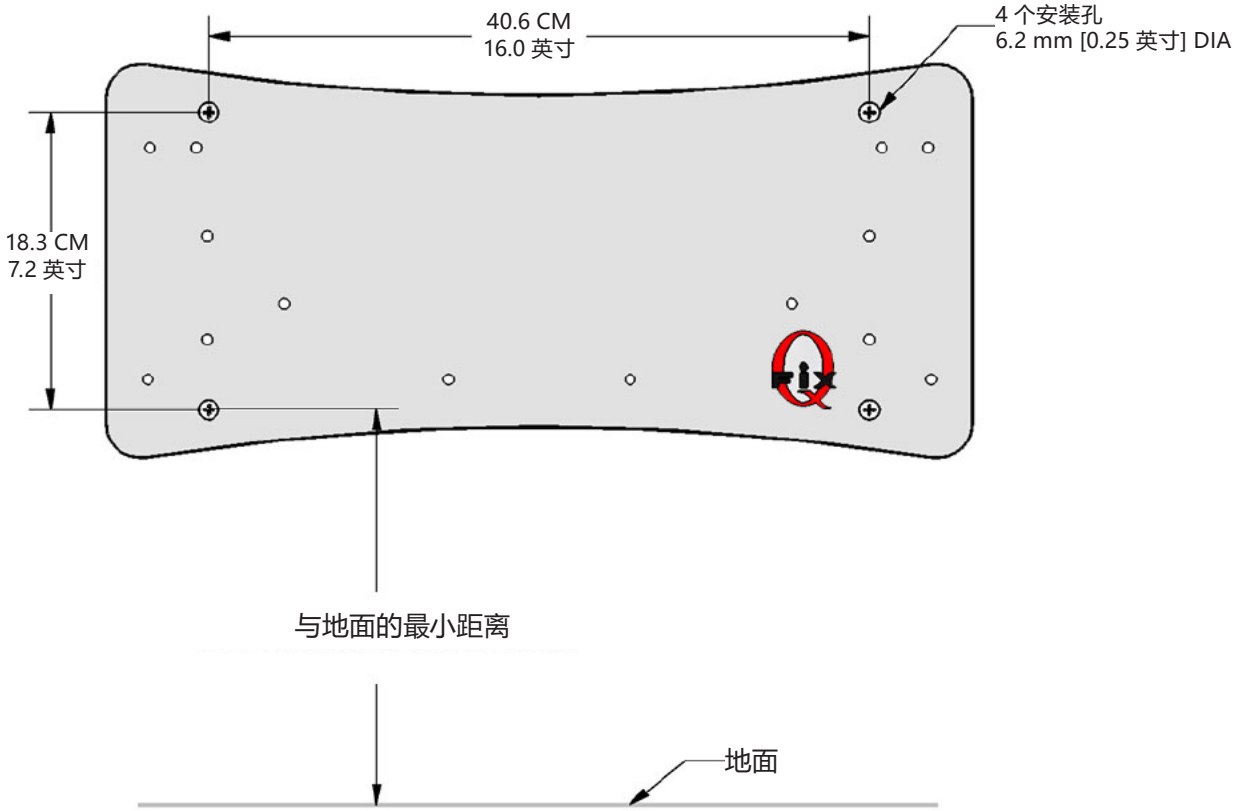

与地面的最小距离

- Access 仰卧装置 (及 MR) — 87 cm (34 英寸)
- QUEST 底部制动装置 — 80 cm (32 英寸)
- QUEST 胸部平板 — 80 cm (32 英寸)
- AccuFix Cantilever Board — 105 cm (42 英寸)
- Portrait (及 MR) 头部和颈部装置 — 43 cm (17 英寸)
- 带有转位凹槽的设备 - 至少设备高度的一半

CQ MEDICAL™

www.CQmedical.com

+1 712-737-8688 | +1 800-842-8688

info@CQmedical.com

2001813_ZH_1
2025-09